

Geachte Bewoner,
 Zoals aangekondigd in de nieuwsbrief van April 2021 wil het VvE bestuur de klachten over de verwarming serieus nemen. Niet iedere bewoner ervaart dezelfde klachten als het gaat om de convectoren, daarom willen wij door middel van dit enquete-formulier inzichtelijk maken welke problemen er zich per woning voordoen. Gaarne verzoeken wij u dan ook om per ruimte de antwoorden aan te kruisen. Het formulier is ook te vinden op www.vvebelvederebos.nl. U kunt het ingevulde formulier retourneren via de brievenbus van de huismeester of mailen naar info@vvebelvederebos.nl

Naam en Huisnummer:

1. Woonkamer

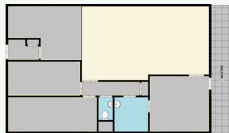

Vraag 1

Convector		Verbruik-meter	
<input type="radio"/> Aanwezig	<input type="radio"/> Niet aanwezig	<input type="radio"/> Aanwezig	<input type="radio"/> Niet aanwezig

Werking Convector

Slecht Matig Voldoende Goed Uitstekend

2. Slaapkamer balkon-zijde



Vraag 2

Convector		Verbruik-meter	
<input type="radio"/> Aanwezig	<input type="radio"/> Niet aanwezig	<input type="radio"/> Aanwezig	<input type="radio"/> Niet aanwezig

Werking Convector

Slecht Matig Voldoende Goed Uitstekend

3. Keuken



Vraag 3

Convector		Verbruik-meter	
<input type="radio"/> Aanwezig	<input type="radio"/> Niet aanwezig	<input type="radio"/> Aanwezig	<input type="radio"/> Niet aanwezig

Werking Convector

Slecht Matig Voldoende Goed Uitstekend

4. Entree

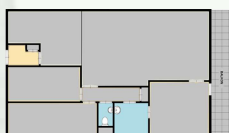

Vraag 4

Convector		Verbruik-meter	
<input type="radio"/> Aanwezig	<input type="radio"/> Niet aanwezig	<input type="radio"/> Aanwezig	<input type="radio"/> Niet aanwezig

Werking Convector

Slecht Matig Voldoende Goed Uitstekend

5. Slaapkamer klein aan galerij-zijde

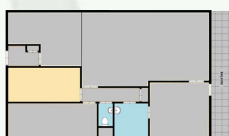

Vraag 5

Convector		Verbruik-meter	
<input type="radio"/> Aanwezig	<input type="radio"/> Niet aanwezig	<input type="radio"/> Aanwezig	<input type="radio"/> Niet aanwezig

Werking Convector

Slecht Matig Voldoende Goed Uitstekend

6. Slaapkamer groot aan galerij-zijde

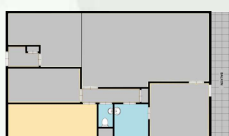

Vraag 6

Convector		Verbruik-meter	
<input type="radio"/> Aanwezig	<input type="radio"/> Niet aanwezig	<input type="radio"/> Aanwezig	<input type="radio"/> Niet aanwezig

Werking Convector

Slecht Matig Voldoende Goed Uitstekend

Opmerkingen: